

**RUTA**

**BTT-8**

**JARAFUEL,  
MUELA DE JUEY  
Y CASTILLICO**

# DATOS TÉCNICOS



Punto de inicio  
Punto de finalización  
Tipo de ruta  
Desnivel positivo  
Dificultad  
Cartografía

Jalance  
Jalance  
Circular  
946 metros  
Muy Alta  
MTN25 0767-II  
MTN25 0768-I  
Tiempo estimado  
**3h,30min**

Puntos de interés

- Jalance
- Lavadero
- Abrevadero
- Fuente de la Garrafa
- Fuente Bella
- Zona Tollo Pillete
- Parque eólico Boira
- Casa del Peral

Distancia km  
**40,3km**

# PERFIL DE LA RUTA





# LA RUTA



El recorrido de la ruta BTT 8 nos conducirá por terrenos de frondosa vegetación, espacios de umbría húmedos, y por un accidentado terreno que nos exigirá ofrecer lo mejor de nosotros mismos durante casi 41 kilómetros.

La ruta da comienzo en la travesía de la carretera N-330, Avenida del País Valenciano, y continúa por la carretera CV-441. A la altura del abrevadero prosigue recto, hacia el Camping de las Jaras, y a continuación se toma dirección oeste por el camino de la Garrafa, a través del paraje de las Rochas. Un descenso nos acercará al barranco del Agua, donde pasaremos por las fuentes de la Garrafa y Bella. Se remonta por la pista asfaltada hasta enlazar, tras pasar el Área Recreativa Tollo Pillete, con el camino del Campillo, por el que continuaremos.

En la curva donde el camino salva el barranco de los Rincones, seguiremos por la pista de tierra que nos permitirá superar un desnivel positivo de 200 metros, hasta alcanzar la parte superior de la Muela de Juey. Desde lo alto de este altiplano, gozaremos de unas impresionantes vistas de la comarca en medio de un bosque de inmensos aerogeneradores.

Abandonaremos el parque eólico Boira hacia el oeste, para buscar la Loma de Enmedio, relieve ocupado por el parque eólico Villanueva I. En el sector meridional de los aerogeneradores, y en las inmediaciones del Puntal del Conejo, el recorrido inicia un descenso, junto a la rambla del Sabinar, dirección a la Cañadilla. Se cruza el amplio valle formado por la rambla de la Cañadilla, ocupado por extensos campos de cereal y almendros, para rodear los Cerros del Castillico. Esta vuelta, realizada en sentido dextrógiro, es decir, en el sentido de las agujas del reloj, se adapta a la orografía inferior del relieve alomado, por donde discurren numerosas vaguadas que originan un camino sinuoso.

Rodeado el relieve del Castillico se retorna al camino de la Cañadilla, por el que seguiremos dirección a Jarafuel. El tramo final hasta la población se realiza por la carretera CV-441. Es un regreso cómodo, asfaltado, y de ligera pendiente descendente, que compensa la parte más dura de subida a la Muela de Juey.

Una ruta a dos ruedas exigente y técnica que recorre un entorno eminentemente montano y repleto de paisajes que nos quedarán grabados durante mucho tiempo.

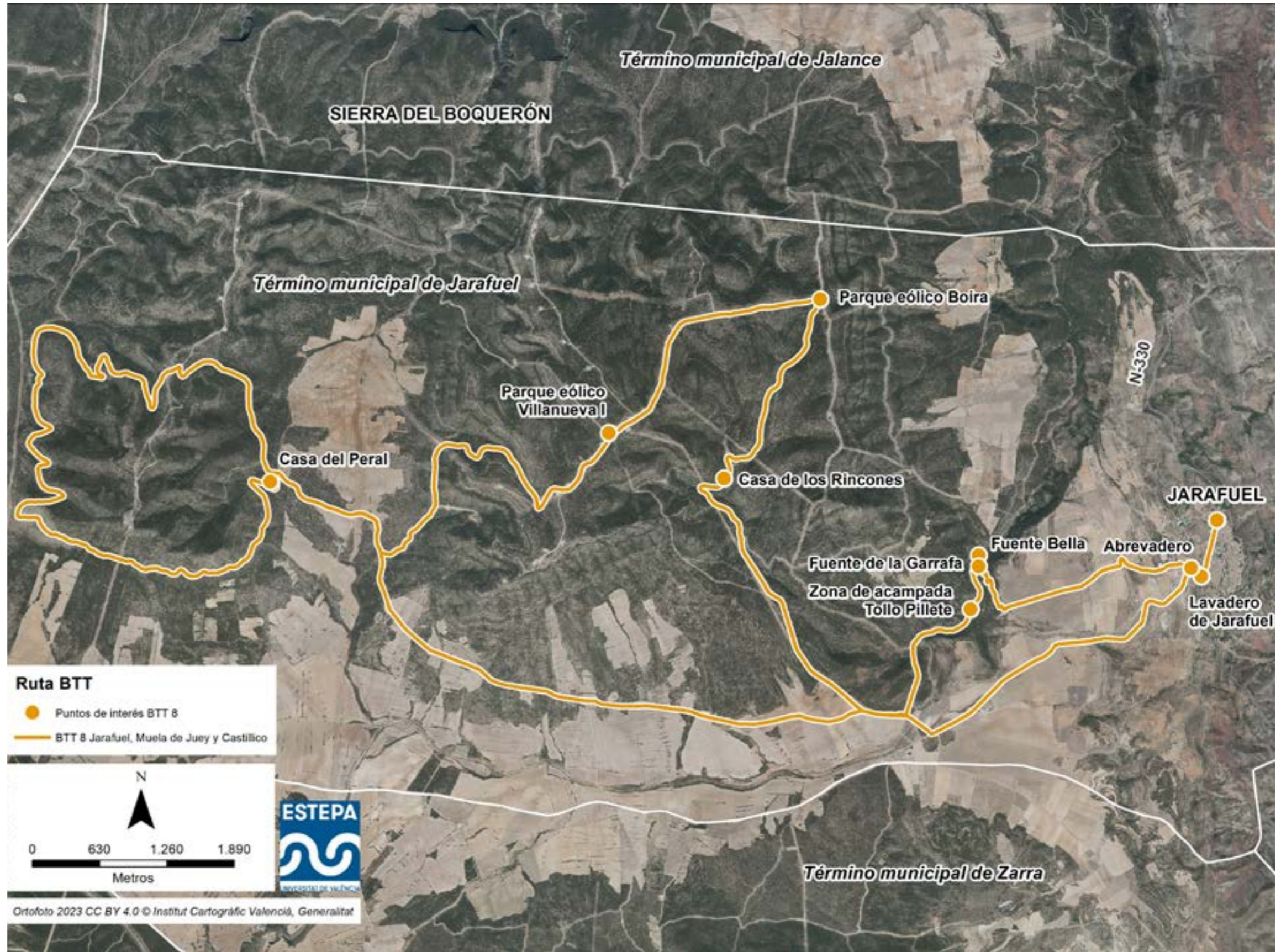



# INICIO



# JARAFUEL, MUELA Y CASTILLICO

## BTT-8

## JALANCE

El municipio de Jalance se localiza al suroeste de la provincia de Valencia. Tiene 810 habitantes (INE 2023) y cuenta con un término municipal de 94,80 km<sup>2</sup>. Limita con Cofrentes al norte, Jarafuel al sur, Cortes de Pallás al este, y los municipios albaceteños de Balsa de Ves y Villa de Ves al oeste. Se encuentra en un territorio montañoso y abrupto, con claro predominio calcáreo. El relieve se enmarca en las estribaciones meridionales del Sistema Ibérico. Destaca la sierra del Boquerón, que en algunos puntos sobrepasa los 1.000 metros sobre el nivel del mar. Esta abrupta orografía ha propiciado la existencia de una densa red de barrancos y ramblas, afluentes de Júcar, principalmente de carácter estacional, es decir, que solo transportan agua tras episodios de lluvias.

El origen de Jalance, en el lugar donde se emplaza actualmente, se remonta al siglo V a.C., a época íbera. También dejaron su huella los romanos, responsables de desplazar el pueblo desde el monte del castillo a la orilla del río, cerca de Alcarroya. Mas tarde, los árabes retornaron el pueblo a su lugar original. En el siglo XI, momento en que Al-Andalus se debatía en lucha, Jalance fue frontera del Reino de Taifas. Esta situación supuso la necesidad de construir el Castillo, que se levantó sobre los antiguos restos íberos. El Jalance cristiano aparece ya tras la expulsión morisca del 1609.

El núcleo urbano presenta un trazado sinuoso, con un casco antiguo característico de la cultura morisca. Entre el patrimonio arquitectónico de la localidad destaca la ermita de San Miguel, de 1880; el castillo, del siglo XI; la iglesia de San Miguel; o la primera casa ayuntamiento, de 1835. Además de estos singulares elementos, hay varias de plazas y fuentes, que cuentan con paneles cerámicos instalados donde se relatan gráficamente algunos de los momentos más importantes ocurridos durante la expulsión de los moriscos en el territorio.



## CARTEL RUTA BTT

El cartel de rutas del centro BTT se encuentra al final de la calle Maestro Honorato Piera, de Jalance, en la zona conocida como el Collaico. Se instaló a la salida del pueblo por la Cuesta del Río, junto a otras indicaciones de la Cueva de Don Juan. En él quedan representados cartográficamente los nueve recorridos BTT del centro, además de información sobre distancias, tiempos y dificultad. Desde este punto pueden tener inicio dos de las rutas BTT: la número 4, los Cañones del Júcar, y la número 7, la ruta de Jalance.

El emplazamiento es el idóneo para comenzar los recorridos al encontrarse junto a una amplia zona de aparcamiento, donde se pueden estacionar los vehículos en los que se han transportado las bicicletas.



## LAVADERO DE JARAFUEL

El lavadero municipal de Jarafuel se encuentra junto a la carretera N-330, en la parte sur del casco urbano, a la salida en dirección a Teresa de Cofrentes. Su construcción se remonta a la década de los 50 del siglo pasado, cuando sustituyó al lavadero que existía en el Jarral. El edificio es de planta rectangular. Tiene una longitud de 30 metros y una anchura de 7 metros. El tejado es a dos aguas, apoyado por vigas de madera y cubierto de teja árabe curva. Su acceso se realiza por la cara este, junto a la carretera.

A cada lado de la puerta, situada en el centro de la fachada, hay cuatro ventanales semicirculares que permiten la iluminación natural en el interior del edificio.

En el interior del edificio, en la parte central, se encuentra la acequia que lo recorre en dirección noreste-suroeste. A cada lado del canal se disponen las losas de lavado.

Aunque hace décadas que dejó de funcionar, el lavadero de Jarafuel se ha restaurado y se mantiene en perfecto estado de conservación. Es un edificio visitable que se suma al patrimonio jarafuelino.

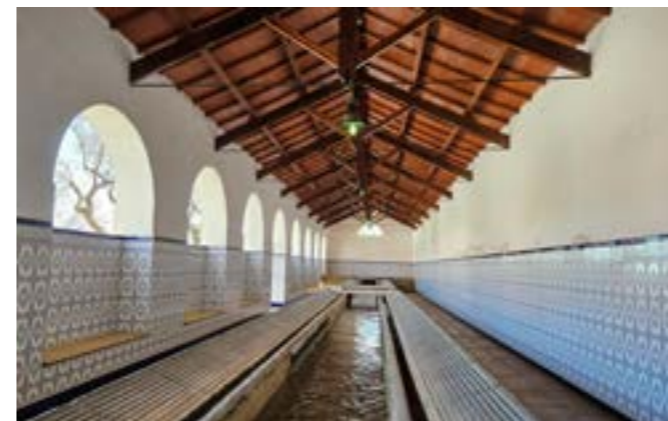

## FUENTE DE LA GARRAFA

La fuente de la Garrafa se localiza en la margen derecha del barranco del Agua, al oeste del casco urbano de Jarafuel, en una zona de numerosas fuentes: la Barchilla, Mina, Bella y del Tobarro. A ella se puede llegar desde diferentes puntos. El acceso más cómodo, en vehículo, se realiza hasta la fuente Bella, primero por la carretera CCV-441 en dirección Carcelén, y después por el camino asfaltado que pasa por la referida fuente y la del Tobarro. La fuente de la Garrafa se encuentra a unos cien metros de fuente Bella, tras cruzar el barranco. Otro acceso, más corto, es el que se puede realizar a pie o con bicicleta de montaña, desde Jarafuel hacia el oeste, por el camino de la Garrafa tras atravesar el paraje de almendros de las Rochas. Este último recorrido es el que realiza la ruta BTT 8, Jarafuel, Muela de Juey y Castillico.

Es una construcción realizada con piedra, tanto el muro donde se encuentran los tres caños, como la pileta que recoge el agua que mana de ellos. El agua que cae a dicha pileta acaba finalmente en el cauce del barranco del Agua. Por la parte trasera de la fuente discurre la Acequia de Arriba, proveniente de la cercana fuente de la Barchilla, donde tiene su origen. Esta acequia, junto a la Acequia Nueva iniciada unos 120 metros más abajo de la fuente de la Garrafa, constituyen las principales arterias del regadío tradicional jarafuelino.

## ZONA ACAMPADA TOLLO PILLETE

La zona de acampada y recreativa Tollo Pillete se encuentra en la parte central del término de Jarafuel, en la margen izquierda del barranco del Agua. Se accede a ella, desde Jarafuel, por la carretera CV-441 en dirección Carcelén, y, después del punto kilométrico 3, por un camino asfaltado hacia las fuentes del Tobarro y Bella.

Se trata de unas instalaciones recreativas gestionadas por la Generalitat Valenciana, al aire libre, en una zona boscosa de pino carrasco (*Pinus halepensis*). Están compuestas por aparcamiento, zona de aseos y duchas, mesas y bancos, fuentes, paelleros y la zona de acampada. Tiene capacidad para unas 50 personas.

Como toda actividad al aire libre, se encuentra expuesta a riesgos, principalmente incendios forestales y episodios climáticos como tormentas, nevadas, inundaciones, nevadas, olas de frío o calor. Por ello, todas las zonas de acampada disponen de un plan de evacuación en caso de emergencia.





# JARAFUEL, MUELA Y CASTILICO

## BTT-8

### CASA DE LOS RINCONES

La Casa de los Rincones se localiza en la zona central del término municipal de Jarafuel, en la parte oriental de la Sierra del Boquerón. Se ubica junto al camino entre la Loma de Enmedio y la Muela de Juey, relieves dominados por parque eólicos.

Su acceso resulta cómodo por una amplia pista de tierra, mejorada por ser el acceso a los parques eólicos de Boira, a oriente, y de Villanueva, a occidente. Por este punto transcurre la ruta BTT 8 Jarafuel, Muela de Juey y Castillico.

El conjunto está formado por dos casas, en estado ruinoso, ubicadas en la ladera este de la Loma de Enmedio, cerca del barranco de los Rincones. Se construyeron sobre el lecho rocoso de la montaña. Aunque las paredes se mantienen, los tejados de ambos edificios se hundieron. La vivienda de mayor tamaño todavía conserva en perfectas condiciones el horno moruno donde se cocinaba.



### PARQUE EÓLICO BOIRA

El parque eólico Boira se encuentra al norte de la parte central del término municipal de Jarafuel, próximo al límite con Jalance. Se extiende sobre la cota más elevada de la Muela Juey, con disposición norte-sur. Su acceso principal se realiza por la carretera CV-441 y, posteriormente, por los caminos de servicio señalizados que conducen a estas instalaciones.

Se puso en funcionamiento en el año 2008, con Acciona Energía como operador. Cuenta con 23 turbinas eólicas y una potencia nominal total de 34.500 kW.

Los parques eólicos son visibles desde grandes distancias debido a su ubicación en puntos elevados. El recorrido de la ruta BTT 8 Jarafuel, Muela de Juey y Castillico pasa junto al parque.



### PARQUE EÓLICO VILLANUEVA I

El parque eólico Villanueva I se localiza en el sector oeste del término de Jarafuel, en la Sierra del Boquerón. Se extiende por la vertiente de aguas de la Loma de Enmedio, desde el Puntal del Conejo al sur, hasta el Pico de la Teja al norte.

Se puso en funcionamiento en el año 2009, con 21 turbinas eólicas y una potencia nominal de 48.300 kW. Su operador es Elecnor. Junto al parque eólico Villanueva II, suman un total de 29 aerogeneradores con una potencia instalada de 66,7 MW.

La ruta BTT 8 Jarafuel, Muela de Juey y Castillico pasa por este parque eólico, ubicado en una zona montañosa y boscosa, en la que predominan las masas de pino carrasco y donde se pueden observar ciervos.

### ABREVADERO

El abrevadero, o pilón de Jarafuel como es conocido, se encuentra al suroeste del casco urbano, en el cruce de la carretera CV-441 con la calle Castilla.

Está realizado con grandes bloques de roca caliza. Su construcción data del año 1887, fecha labrada en la roca en uno de sus lados, y ha sido restaurado en varias ocasiones. En origen estaba ligado a la acequia más elevada del pueblo, que discurría por una cota superior al Molino de Arriba, junto al camino de los Pasos. Su función era servir como punto de abastecimiento de agua para caballerías y ganado. Actualmente cumple una función ornamental y etnográfica, testimonio de una historia y costumbres pasadas.

En el extremo septentrional del abrevadero se adosaron una pila y un grifo modernos, este último conectado a la red municipal. Es lugar de paso de la ruta BTT 8 Jarafuel, Muela de Juey y Castillico.

